Instalación de Zabbix Agent 1 y 2

Aarón Pérez Ramírez 2º ASIR

Iván Manuel Díaz Farto **Curso 2025/2026**

Contenidos

Introducción..... 3

Instalación Zabbix Agent 2 (Cliente Ubuntu).....4

Instalación Zabbix Agent (Cliente Windows).....8

Introducción

En este anexo se indican los pasos para la instalación y configuración del cliente Zabbix en los equipos Linux (Ubuntu) y Windows (Windows 11).

En este caso, se va a hacer uso del Zabbix Agent 2 en el sistema Ubuntu ya que, en dicho sistema, se plantea monitorear un MySQL, aparte del propio sistema, ya que este agente es más moderno y cuenta con mejor soporte para la monitorización de bases de datos.

Pero en cuanto al proceso de configuración e instalación, es el mismo para ambos agentes.

Aunque en el proyecto no se haya añadido ningún cliente Windows, en este anexo se incluye para demostrar la compatibilidad del Zabbix en entornos mixtos, además de mostrar el proceso de configuración en caso de que la infraestructura actual crezca en un futuro.

⚠️LA CONFIGURACIÓN PARA MONITOREAR LA BASE DE DATOS SE ENCUENTRA EN EL ANEXO 3

Instalación Zabbix Agent 2 (Cliente Ubuntu)

```
root@us24mariaDB:/home/aaronperez# sudo apt update && sudo apt upgrade -y
Obj:1 http://es.archive.ubuntu.com/ubuntu noble InRelease
Obj:2 http://es.archive.ubuntu.com/ubuntu noble-updates InRelease
Obj:3 http://security.ubuntu.com/ubuntu noble-security InRelease
Obj:4 http://es.archive.ubuntu.com/ubuntu noble-backports InRelease
Leyendo lista de paquetes... Hecho
Creando árbol de dependencias... Hecho
Leyendo la información de estado... Hecho
Todos los paquetes están actualizados.
Leyendo lista de paquetes... Hecho
Creando árbol de dependencias... Hecho
Leyendo la información de estado... Hecho
Calculando la actualización... Hecho
0 actualizados, 0 nuevos se instalarán, 0 para eliminar y 0 no actualizados.
root@us24mariaDB:/home/aaronperez# _
```

El primer paso sería actualizar los repositorios del cliente.

```
root@us24mariaDB:/home/aaronperez# wget https://repo.zabbix.com/zabbix/7.0/ubuntu/pool/main/z/zabbix-release/zabbix-release_latest+ubuntu24.04_all.deb
--2026-04-14 19:15:56--  https://repo.zabbix.com/zabbix/7.0/ubuntu/pool/main/z/zabbix-release/zabbix-release_latest+ubuntu24.04_all.deb
Resolving repo.zabbix.com (repo.zabbix.com)... 178.128.6.101, 2604:a880:2:d0::2062:d001
Connecting to repo.zabbix.com (repo.zabbix.com)|178.128.6.101|:443... connected.
HTTP request sent, awaiting response... 200 OK
Length: 8092 (7,9K) [application/octet-stream]
Saving to: ‘zabbix-release_latest+ubuntu24.04_all.deb’

zabbix-release_latest+ubuntu24.04_all.d 100%[===================================================================================>]   7,90K  --.-KB/s    in 0s

2026-04-14 19:15:57 (251 MB/s) - ‘zabbix-release_latest+ubuntu24.04_all.deb’ saved [8092/8092]

root@us24mariaDB:/home/aaronperez# ls
guest  zabbix-release_latest+ubuntu24.04_all.deb
root@us24mariaDB:/home/aaronperez#
```

Luego nos descargamos el paquete desde el repositorio oficial.

```
root@us24mariaDB:/home/aaronperez# dpkg -i zabbix-release_latest+ubuntu24.04_all.deb
Seleccionando el paquete zabbix-release previamente no seleccionado.
(Leyendo la base de datos ... 124113 ficheros o directorios instalados actualmente.)
Preparando para desempaquetar zabbix-release_latest+ubuntu24.04_all.deb ...
Desempaquetando zabbix-release (1:7.0-2+ubuntu24.04) ...
Configurando zabbix-release (1:7.0-2+ubuntu24.04) ...
root@us24mariaDB:/home/aaronperez# sudo apt update
Obj:1 http://es.archive.ubuntu.com/ubuntu noble InRelease
Obj:2 http://es.archive.ubuntu.com/ubuntu noble-updates InRelease
Obj:3 http://security.ubuntu.com/ubuntu noble-security InRelease
Obj:4 http://es.archive.ubuntu.com/ubuntu noble-backports InRelease
Des:5 https://repo.zabbix.com/zabbix-tools/debian-ubuntu noble InRelease [2.476 B]
Des:6 https://repo.zabbix.com/zabbix/7.0/ubuntu noble InRelease [3.975 B]
Des:7 https://repo.zabbix.com/zabbix-tools/debian-ubuntu noble/main Sources [1.571 B]
Des:8 https://repo.zabbix.com/zabbix-tools/debian-ubuntu noble/main all Packages [969 B]
Des:9 https://repo.zabbix.com/zabbix/7.0/ubuntu noble/main Sources [41,4 kB]
Des:10 https://repo.zabbix.com/zabbix/7.0/ubuntu noble/main all Packages [15,8 kB]
Des:11 https://repo.zabbix.com/zabbix/7.0/ubuntu noble/main amd64 Packages [86,6 kB]
Descargados 153 kB en 2s (73,7 kB/s)
Leyendo lista de paquetes... Hecho
Creando árbol de dependencias... Hecho
Leyendo la información de estado... Hecho
Todos los paquetes están actualizados.
root@us24mariaDB:/home/aaronperez# _
```

Instalamos el paquete y actualizamos los repositorios.

```
root@us24mariaDB:/home/aaronperez# apt install zabbix-agent2 -y
Leyendo lista de paquetes... Hecho
Creando árbol de dependencias... Hecho
Leyendo la información de estado... Hecho
zabbix-agent2 ya está en su versión más reciente (1:7.0.25-1+ubuntu24.04).
0 actualizados, 0 nuevos se instalarán, 0 para eliminar y 0 no actualizados.
root@us24mariaDB:/home/aaronperez# _
```

Instalamos el Zabbix Agent 2.

```
US24-AaronPerez-BD [Corriendo] - Oracle VirtualBox
Archivo  Máquina  Ver  Entrada  Dispositivos  Ayuda
  GNU nano 7.2                                   /etc/zabbix/zabbix_agent2.conf *
##### Passive checks related

### Option: Server
#       List of comma delimited IP addresses, optionally in CIDR notation, or DNS names of Zabbix servers and Zabbix proxies.
#       Incoming connections will be accepted only from the hosts listed here.
#       If IPv6 support is enabled then '127.0.0.1', '::127.0.0.1', '::ffff:127.0.0.1' are treated equally
#       and '::/0' will allow any IPv4 or IPv6 address.
#       '0.0.0.0/0' can be used to allow any IPv4 address.
#       Example: Server=127.0.0.1,192.168.1.0/24,::1,2001:db8::/32,zabbix.example.com
#
#   If left empty or not set will disable passive checks, and Zabbix agent 2 will not listen on the ListenPort.
#
# Mandatory: no
# Default:
# Server=

Server=172.21.14.10
```

Una vez instalado, pasamos a configurar el archivo de configuración del agente, ubicado en “/etc/zabbix/zabbix_agent2.conf”. Dentro buscamos la línea que pone “Server=127.0.0.1” (Esto activa los chequeos pasivos) y cambiamos la IP local por la de nuestro servidor Zabbix.

```
US24-AaronPerez-BD [Corriendo] - Oracle VirtualBox
Archivo  Máquina  Ver  Entrada  Dispositivos  Ayuda
  GNU nano 7.2                                   /etc/zabbix/zabbix_agent2.conf *
### Option: ServerActive
#       Zabbix server/proxy address or cluster configuration to get active checks from.
#       Server/proxy address is IP address or DNS name and optional port separated by colon.
#       Cluster configuration is one or more server or proxy group member addresses separated by semicolon.
#       Multiple Zabbix servers/clusters and Zabbix proxies can be specified, separated by comma.
#       Unless using proxy groups, more than one Zabbix proxy should not be specified from each Zabbix server/cluster.
#       If Zabbix proxy is specified then Zabbix server/cluster for that proxy should not be specified.
#       Multiple comma-delimited addresses can be provided to use several independent Zabbix servers in parallel. Spaces are allowed.
#       If port is not specified, default port is used.
#       IPv6 addresses must be enclosed in square brackets if port for that host is specified.
#       If port is not specified, square brackets for IPv6 addresses are optional.
#       If this parameter is not specified, active checks are disabled.
#       Example for Zabbix proxy:
#               ServerActive=127.0.0.1:10051
#       Example for Zabbix proxy group:
#               ServerActive=proxy1.example.com;proxy2.example.com;proxy3.example.com;proxy4.example.com;proxy5.example.com
#       Example for multiple servers:
#               ServerActive=127.0.0.1:20051,zabbix.domain,[::1]:30051,::1,[12fc::1]
#       Example for high availability:
#               ServerActive=zabbix.cluster.node1;zabbix.cluster.node2:20051;zabbix.cluster.node3
#       Example for high availability with two clusters and one server:
#               ServerActive=zabbix.cluster.node1;zabbix.cluster.node2:20051,zabbix.cluster2.node1;zabbix.cluster2.node2,zabbix.domain
#
# Mandatory: no
# Default:
# ServerActive=

ServerActive=172.21.14.10

### Option: Hostname
#       List of comma delimited unique, case sensitive hostnames.
#       Required for active checks and must match hostnames as configured on the server.
#       Value is acquired from HostnameItem if undefined.
#
# Mandatory: no
# Default:
# Hostname=

Hostname=US24BD
```

Hacemos lo mismo con la línea de “ServerActive=127.0.01” (Esto activa los chequeos activos) y en la línea de “Hostname=” ponemos el nombre que queremos que se visualice en la interfaz web de Zabbix.

```
root@us24mariaDB:/home/aaronperez# systemctl restart zabbix-agent2
root@us24mariaDB:/home/aaronperez# systemctl enable zabbix-agent2
Synchronizing state of zabbix-agent2.service with SysV service script with /usr/lib/systemd/systemd-sysv-install.
Executing: /usr/lib/systemd/systemd-sysv-install enable zabbix-agent2
root@us24mariaDB:/home/aaronperez# systemctl status zabbix-agent2
● zabbix-agent2.service - Zabbix Agent 2
     Loaded: loaded (/usr/lib/systemd/system/zabbix-agent2.service; enabled; preset: enabled)
     Active: active (running) since Tue 2026-04-14 19:24:29 UTC; 10s ago
   Main PID: 3657 (zabbix_agent2)
      Tasks: 9 (limit: 6990)
     Memory: 5.1M (peak: 5.6M)
        CPU: 30ms
     CGroup: /system.slice/zabbix-agent2.service
             └─3657 /usr/sbin/zabbix_agent2 -c /etc/zabbix/zabbix_agent2.conf

abr 14 19:24:28 us24mariaDB systemd[1]: Starting zabbix-agent2.service - Zabbix Agent 2...
abr 14 19:24:28 us24mariaDB zabbix_agent2[3651]: Validating configuration file "/etc/zabbix/zabbix_agent2.conf"
abr 14 19:24:29 us24mariaDB zabbix_agent2[3651]: Validation successful
abr 14 19:24:29 us24mariaDB systemd[1]: Started zabbix-agent2.service - Zabbix Agent 2.
abr 14 19:24:29 us24mariaDB zabbix_agent2[3657]: Starting Zabbix Agent 2 (7.0.25)
abr 14 19:24:29 us24mariaDB zabbix_agent2[3657]: Zabbix Agent2 hostname: [US24BD]
abr 14 19:24:29 us24mariaDB zabbix_agent2[3657]: Press Ctrl+C to exit.
root@us24mariaDB:/home/aaronperez#
```

A continuación, activamos y habilitamos el servicio y comprobamos.

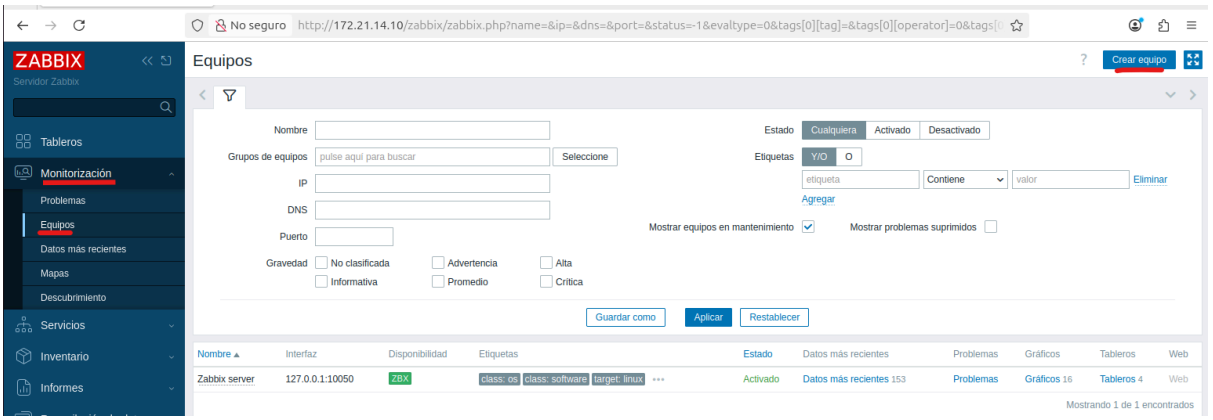

Luego desde la interfaz web agregaremos al cliente yéndonos a Monitorización → Equipos → Crear equipo.

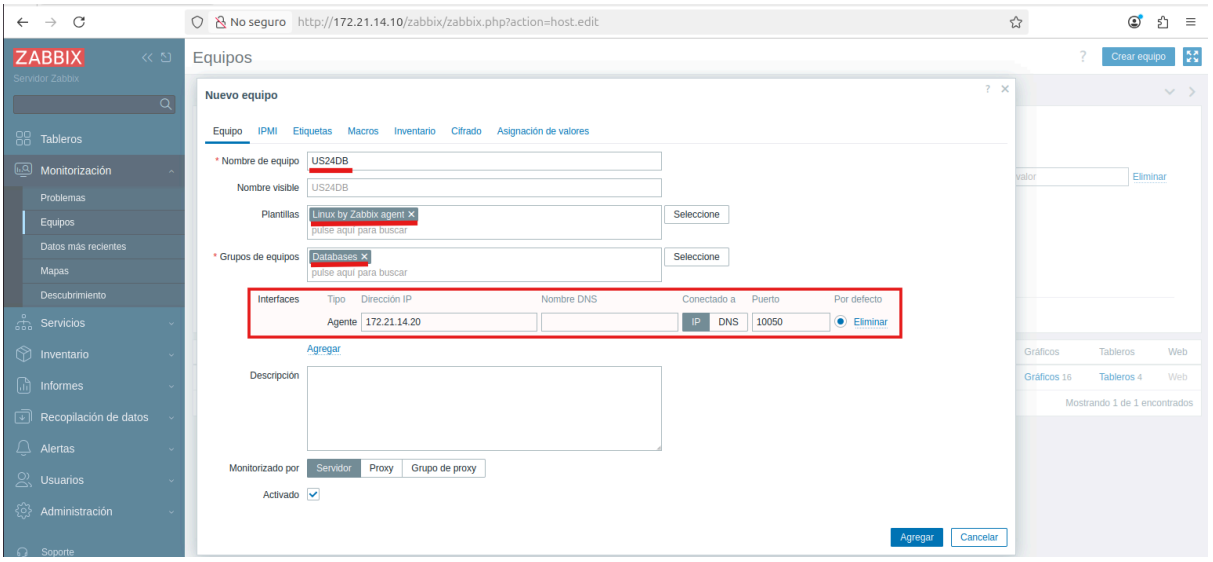

Dentro le pondremos en nombre de equipo el mismo nombre que hemos puesto en su archivo de configuración, le asignamos la plantilla acorde al sistema operativo (Linux by Zabbix Agent) y lo añadimos al grupo de “Databases”. Luego configuramos una interfaz de tipo “Agente”, donde pondremos la IP del cliente.

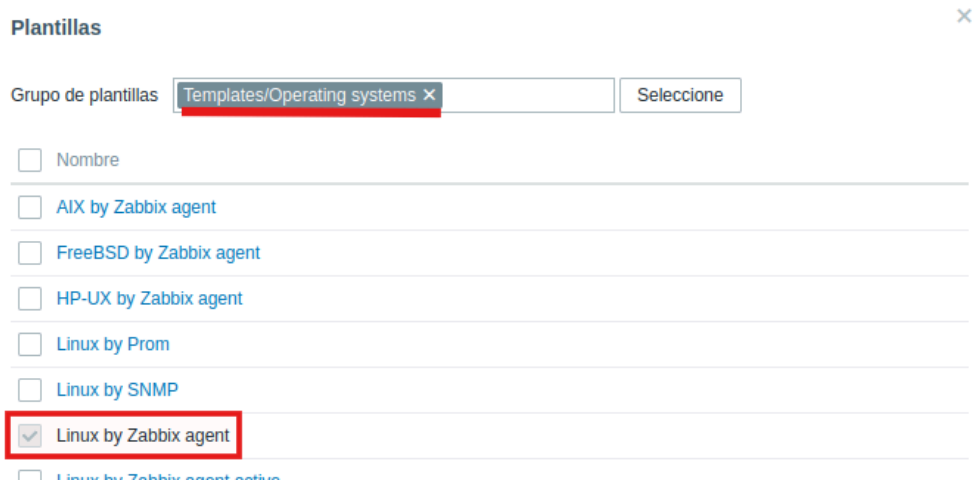

La ruta para llegar a la plantilla de “Linux by Zabbix Agent” es la que se muestra en esta captura.

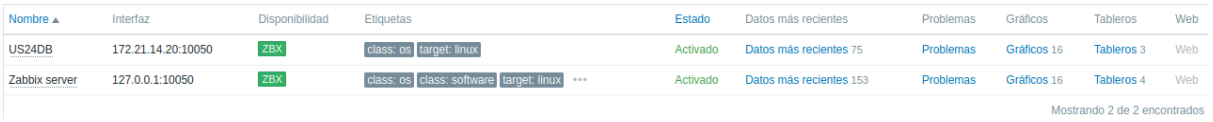

Nombre	Interfaz	Disponibilidad	Etiquetas	Estado	Datos más recientes	Problemas	Gráficos	Tableros	Web
US24DB	172.21.14.20:10050	ZBX	class: os target: linux	Activado	Datos más recientes 75	Problemas	Gráficos 16	Tableros 3	Web
Zabbix server	127.0.0.1:10050	ZBX	class: os class: software target: linux •••	Activado	Datos más recientes 153	Problemas	Gráficos 16	Tableros 4	Web

Mostrando 2 de 2 encontrados

Tras agregarlo, vemos que ya sale en verde, lo que significa que ya está empezando a recolectar datos del cliente.

Equipo	Nombre	Última comprobación	Último valor	Cambio	Etiquetas	Informa
US24DB	Available memory	6s	5.27 GB		component: memory	Gráficas
US24DB	Available memory in %	5s	91.2944 %		component: memory	Gráficas
US24DB	Checksum of /etc/passwd	4m 8s	0656da24f77ecd7...		component: security	Histórico
US24DB	Context switches per second	30s	103.1163	-6.4305	component: cpu	Gráficas
US24DB	CPU guest nice time	28s	0 %		component: cpu	Gráficas
US24DB	CPU guest time	29s	0 %		component: cpu	Gráficas
US24DB	CPU idle time	27s	99.8498 %	-0.01651 %	component: cpu	Gráficas
US24DB	CPU interrupt time	26s	0 %		component: cpu	Gráficas

Comprobamos que recoge datos correctamente.

Instalación Zabbix Agent (Cliente Windows)

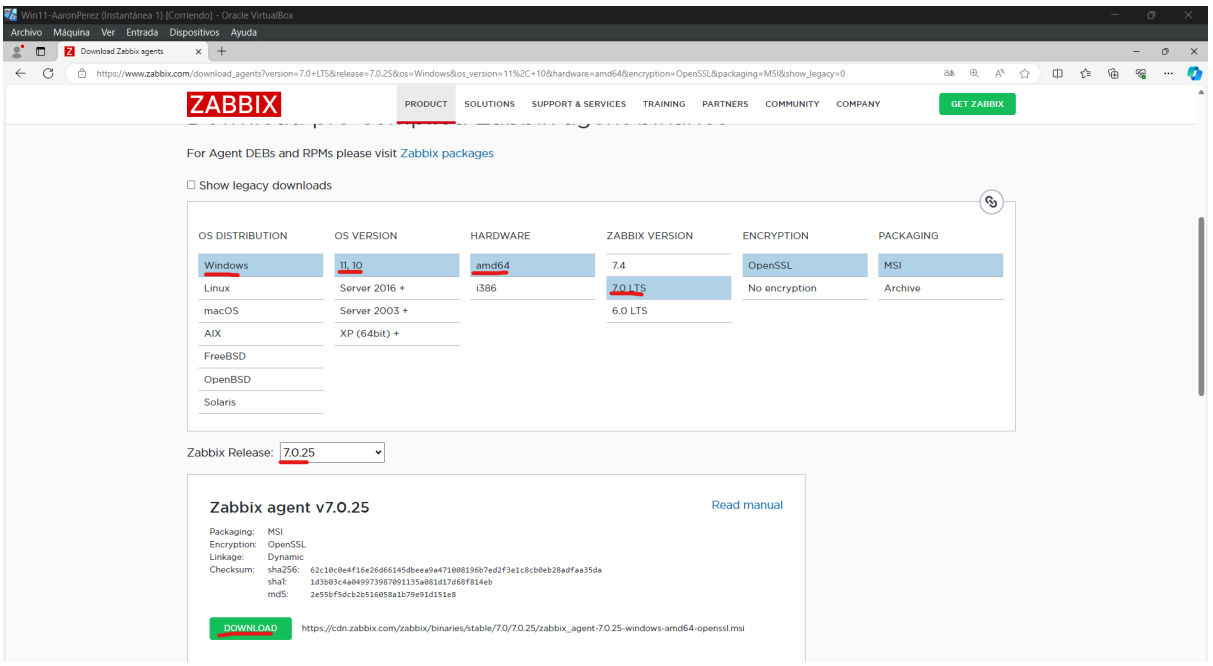

Primero nos vamos a la página oficial del Zabbix para descargar el paquete de instalación del agente, escogemos la versión 7.0 LTS del Zabbix y el lanzamiento 7.0.25 para que coincida con la versión de nuestro servidor Zabbix.

Página oficial para la descarga de los agentes: “[Download Zabbix agents](#)”.

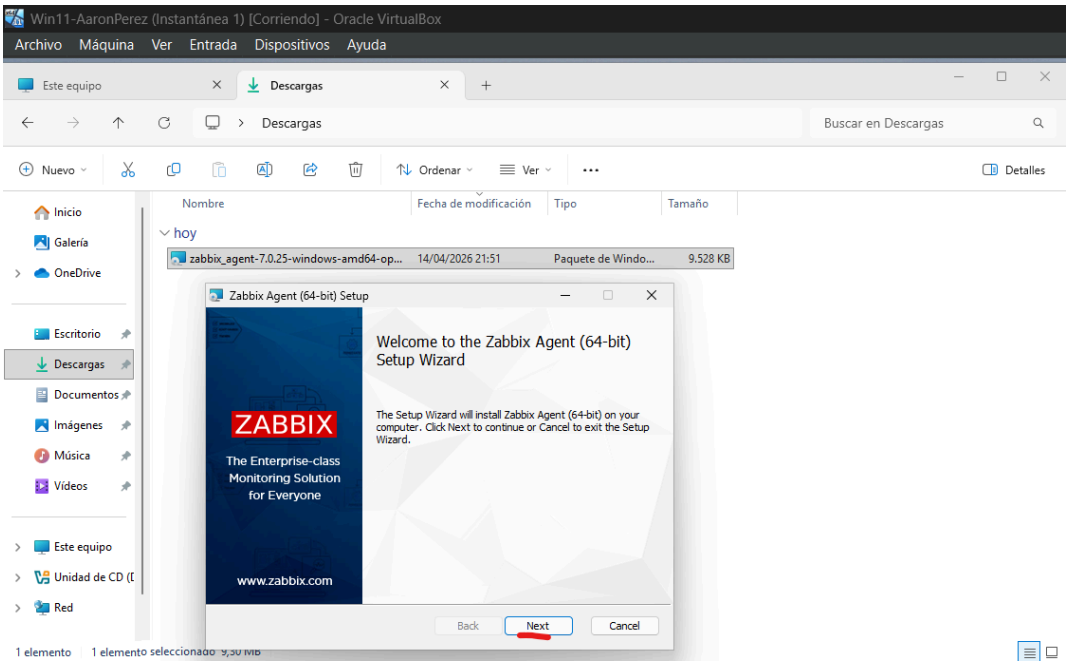

Iniciamos el instalador y le damos a siguiente.

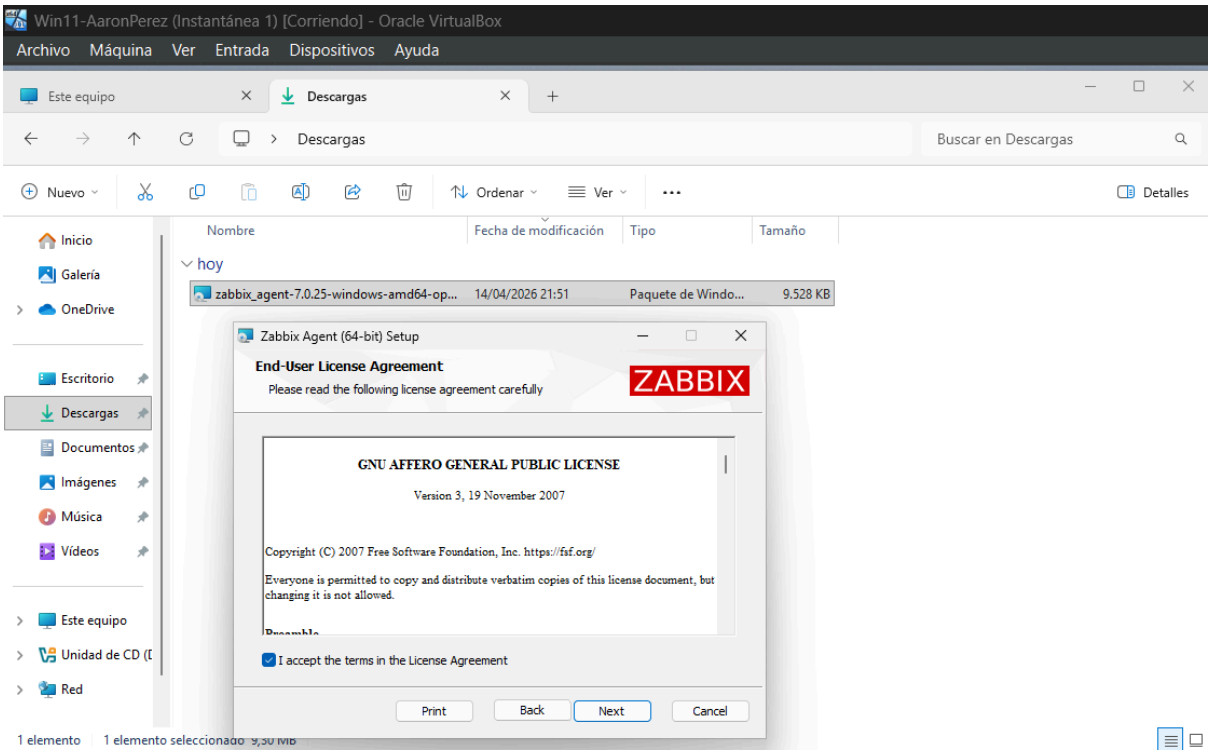

Aceptamos los términos y condiciones.

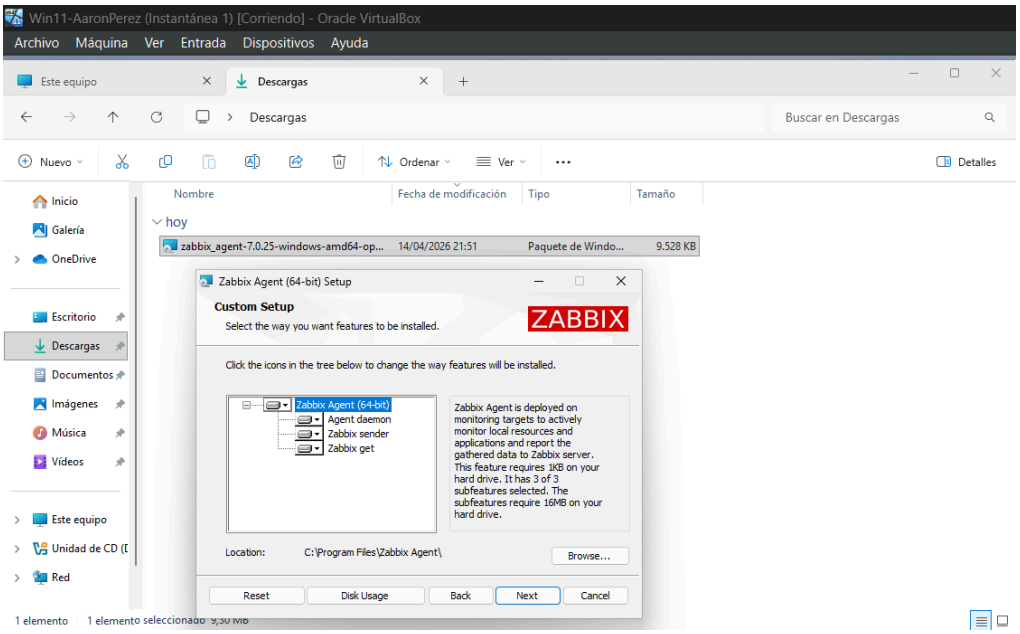

Le damos a siguiente, en caso de que queramos cambiar la ruta por defecto donde se guardarán los archivos de configuración del agente le damos a “**Browse…**”.

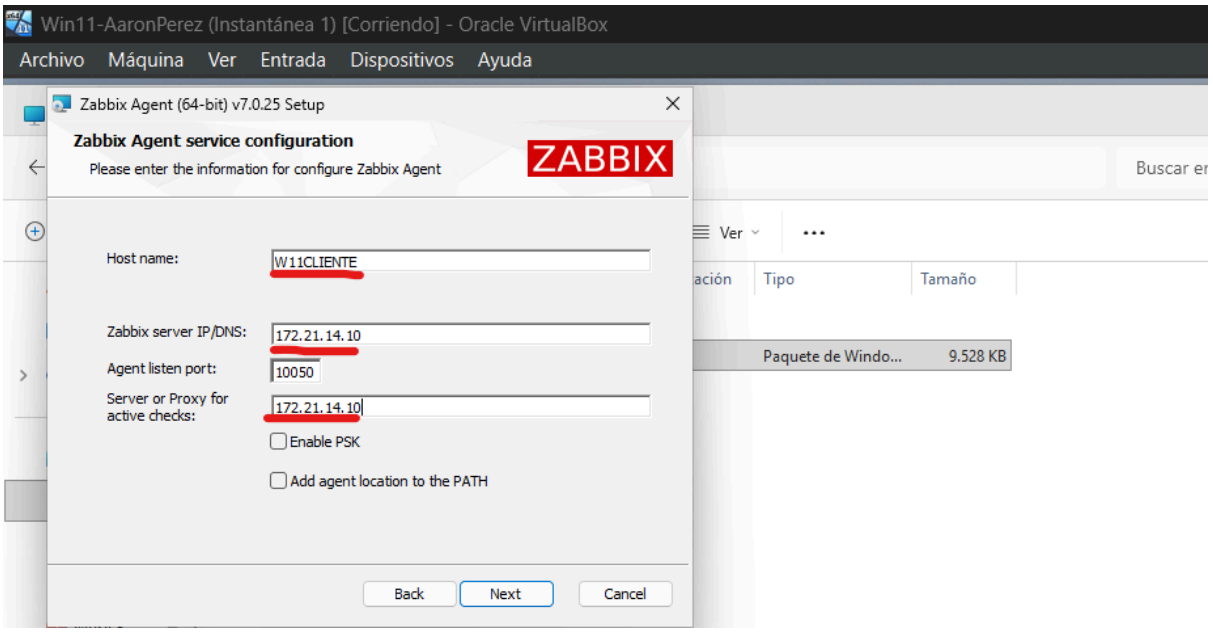

Configuramos tanto el hostname del equipo como las opciones de los chequeos pasivos y activos con la IP de nuestro servidor Zabbix.

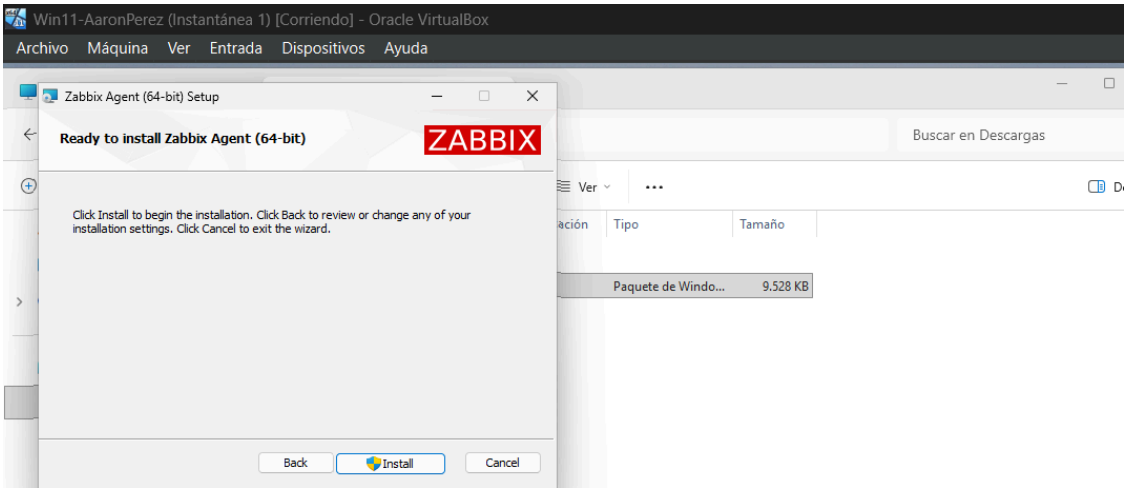

Le damos a “Install”.

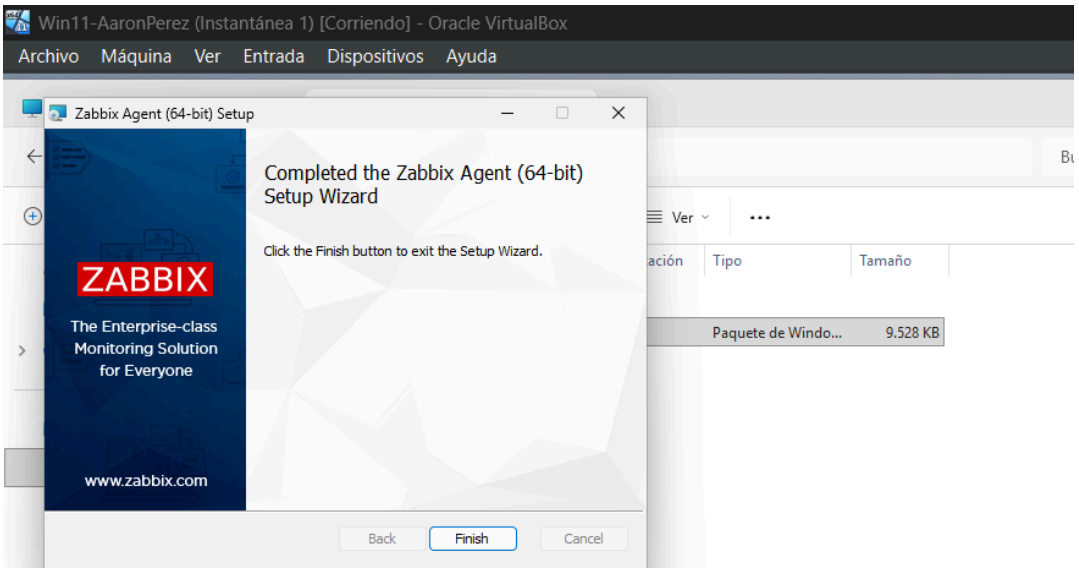

Con esto ya tendremos el agente de Zabbix instalado y configurado en el cliente Windows.

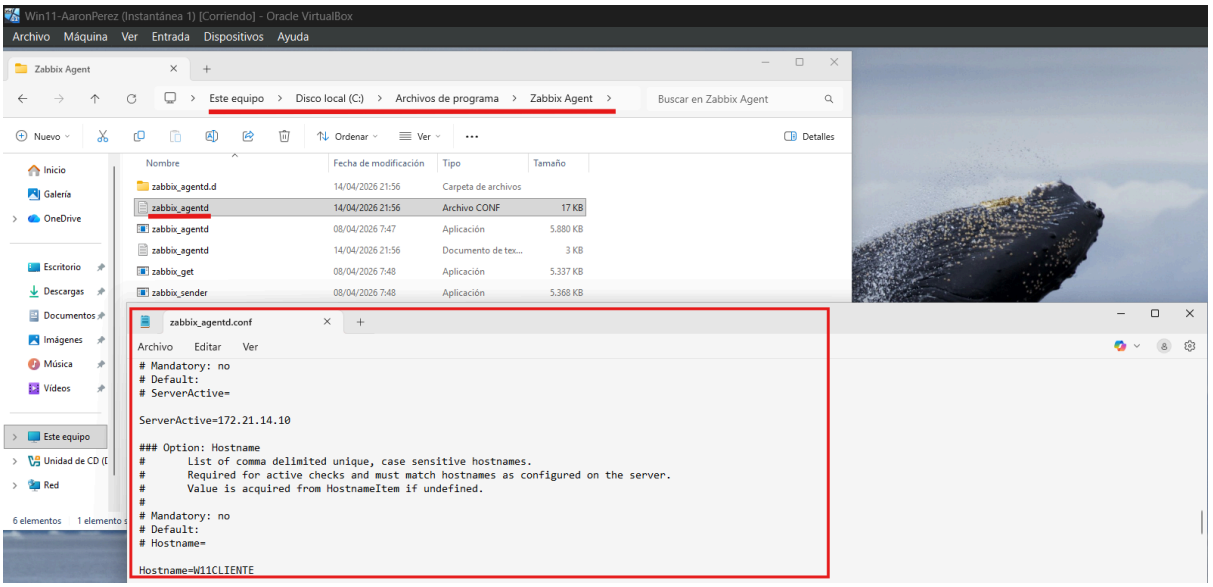

En caso de que queramos cambiar más parámetros del agente, tendremos que ir a la carpeta donde se guarda la configuración del agente, en “C:\Program Files\Zabbix Agent” (A menos de que se haya definido otra durante la instalación) y editar el archivo “zabbix_agentd.conf”.

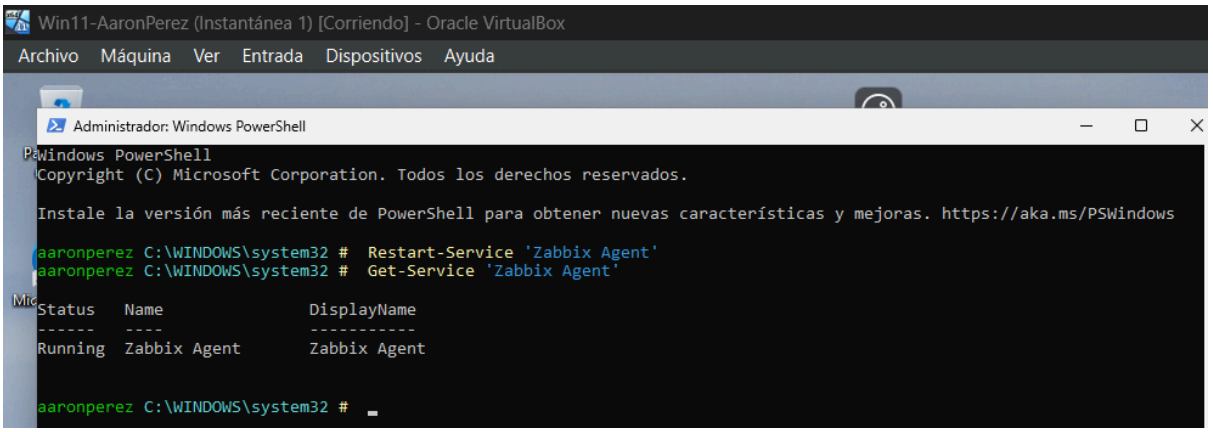

Y tras hacer los cambios en el archivo, abrir el powershell como administrador y reiniciar el servicio del agente.

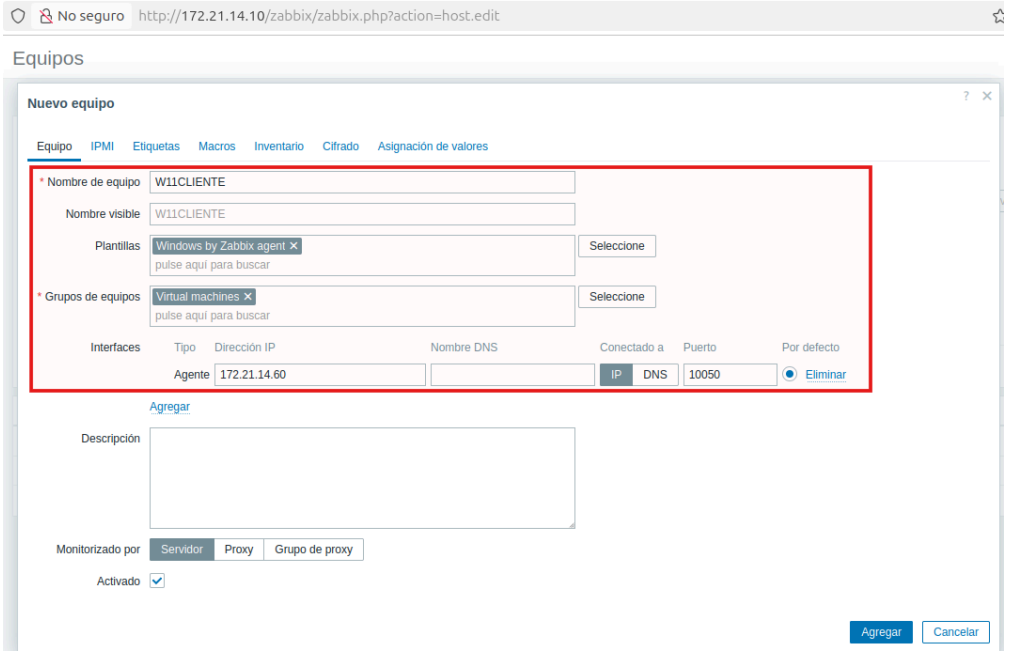

Hacemos el mismo procedimiento que hicimos con el cliente de ubuntu para añadirlo en la interfaz gráfica, pero esta vez utilizaremos la plantilla de “Windows by Zabbix Agent”.

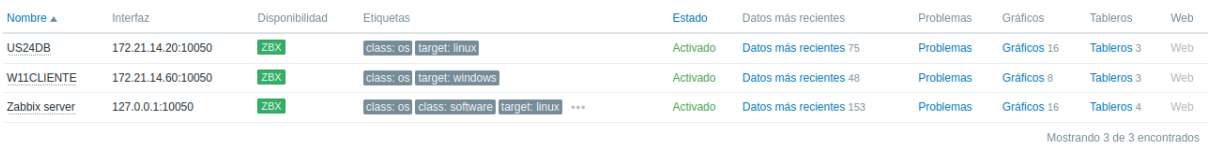

Vemos que ya aparece en verde.

W11CLIENTE	CPU DPC time	38s	2.3033 %	+1.1555 %	component: cpu		Gráficas
W11CLIENTE	CPU interrupt time	37s	3.864 %	-0.02763 %	component: cpu		Gráficas
W11CLIENTE	CPU privileged time	36s	36.0892 %	+12.4729 %	component: cpu		Gráficas
W11CLIENTE	CPU queue length	33s	0		component: cpu		Gráficas
W11CLIENTE	CPU user time	35s	21.3182 %	-7.7134 %	component: cpu		Gráficas
W11CLIENTE	CPU utilization	30s	49.9989 %	+15.9236 %	component: cpu		Gráficas
W11CLIENTE	Free swap space	25s	1.33 GB	+408 KB	component: memory	component: storage	Gráficas
W11CLIENTE	Free swap space in %	39s	96.5454 %	+0.0283 %	component: memory	component: storage	Gráficas
W11CLIENTE	Free system page table entries	43s	4293197506	+204	component: memory		Gráficas
W11CLIENTE	FS [(C:)]: Get data	21s	{"fsname":"C:","fsl…		component: raw	component: storage filesystem: C: •••	Histórico
W11CLIENTE	FS [(C:)]: Space: Available	21s	76.45 GB	-210.52 MB	component: storage	filesystem: C: fstype: NTFS	Gráficas
W11CLIENTE	FS [(C:)]: Space: Total	21s	99.16 GB		component: storage	filesystem: C: fstype: NTFS	Gráficas
W11CLIENTE	FS [(C:)]: Space: Used	21s	22.71 GB	+210.52 MB	component: storage	filesystem: C: fstype: NTFS	Gráficas
W11CLIENTE	FS [(C:)]: Space: Used, in %	21s	22.9015 %	+0.2073 %	component: storage	filesystem: C: fstype: NTFS	Gráficas
W11CLIENTE	Get filesystems				component: raw		
W11CLIENTE	Host name of Zabbix agent running	2m 47s	W11CLIENTE		component: system		Histórico
W11CLIENTE	Interface Intel(R) PRO/1000 MT Desktop Adapter(E…	39s	52.52 Mbps		component: network	description: Ethernet interface: Intel(R) PRO/1000 MT Desktop Adapter	Gráficas
W11CLIENTE	Interface Intel(R) PRO/1000 MT Desktop Adapter(E…	36s	325.39 Kbps		component: network	description: Ethernet interface: Intel(R) PRO/1000 MT Desktop Adapter	Gráficas

Comprobamos que recibe datos del cliente correctamente.